

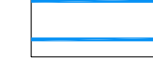

-  SUPERFICIE IMMOBILI OGGETTO DI ESPROPRIO
-  PARTICELLE DA ESPROPRIARE
-  IMMOBILI DI PROPRIETA' DELLA PROVINCIA REGIONALE DI RAGUSA
-  LIMITE INGOMBRO TRONCO STRADALE

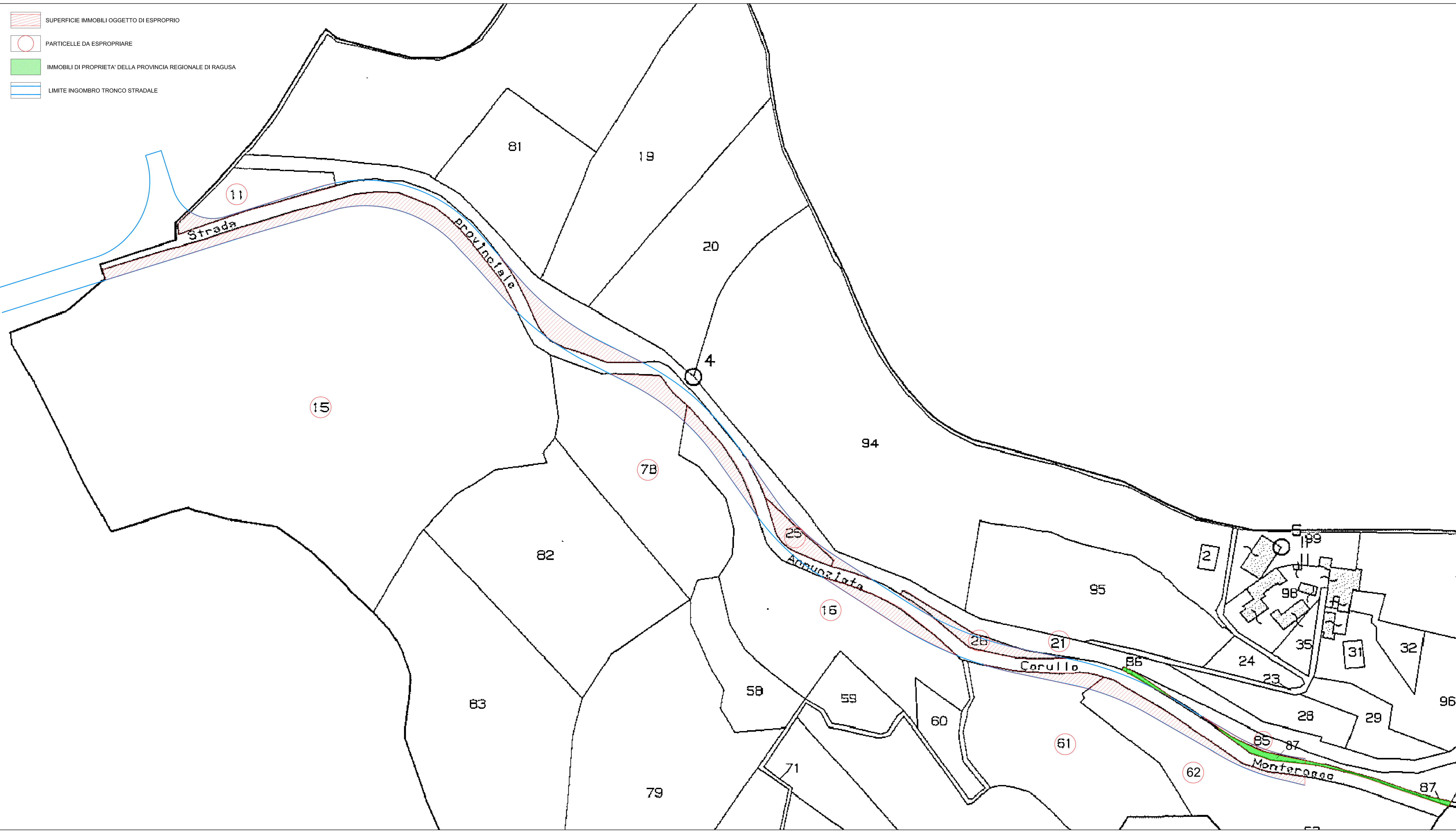

PROVINCIA REGIONALE DI RAGUSA

OGGETTO: INTERVENTO DI MIGLIORAMENTO DEL TRACCIATO DELLA S.P. 62 DAL KM 1+900 NEL TERRITORIO DI RAGUSA		
LIVELLO PROJ:	PROGETTO DEFINITIVO	ELAB:
SERE ELAB:	PIANO PARTICELLARE DI ESPROPRIO	E.03
TITOLO ELAB:	PLANIMETRIA ESPROPRI	COMMESSA: 212126
		RF: 212126 E.03 00
		DATA: MARZO 2013
		SCALA: SCALA 1:1000
GRUPPO DI PROGETTAZIONE:  EUPRO s.r.l. (mandataria) <small>Società di ingegneria</small> DIRETTORE TECNICO: Ing. Giuseppe CICERO Prof. Ing. F. MOTTA (mandante) Dott. Arch. L. BARAGIOLA (mandante) Dott. Geol. Saro DI RAIMONDO (mandante)		IL R.U.P.: Geom. Rosario MASSARI